

wais-III

CONFIDENTIEL

Echelle d'Intelligence de Weschler pour Adultes - 3^{ème} Edition

Nom du psychologue : FABIEN JASION

Nom :

Prénom :

Sexe :

Date de l'examen :

Age chronologique :

Date de naissance :

Profession :

Observations

attitude - attention - langage

Conversion des notes

Subtests	Notes brutes	Verbal	Perform.	ICV	IOP	IMT	IVT	Groupe 20-34 ans
Complètement d'images	22		11		11			11
Vocabulaire	51	14		14				14
Code	80		10				10	10
Similitudes	22	11		11				11
Cubes	47		9		9			9
Arithmétique	14	10				10		10
Matrices	21		10		10			10
Mémoire des chiffres	17	10				10		10
Information	24	14		14				14
Arrangement d'images	15		9					9
Compréhension	29	15						14
Symboles	36		(10)				10	10
Séquence L-C	12	(10)				10		10
Assemblage d'objets	39		(10)					11
Somme des notes standard		74 Verbal	49 Perform.	39 ICV	30 IOP	30 IMT	20 IVT	
Score à l'Echelle Totale		123						

Procédures optionnelles de Code		
	Note brute	% cumulé
Appariement	7	5 %
Rappel libre	8	50 %
Copie	-	-

Tableau des QI - Indices - Percentiles - Intervalles de confiance				
	Somme des notes standard	QI/Indices	Percentiles	Intervalle de confiance 95%
QIV	74	115	84	109-120
QIP	49	98	45	90-106
QIT	123	107	68	102-112
ICV	39	116	86	109-122
IOP	30	99	47	91-107
IMT	30	100	50	93-107
IVT	20	100	50	91-109

Translated and adapted by permission.

Copyright © 1997 by The Psychological Corporation, U.S.A.

French translation copyright © 2000 by The Psychological Corporation, U.S.A.

All rights reserved

Profil

ECHELLE VERBALE

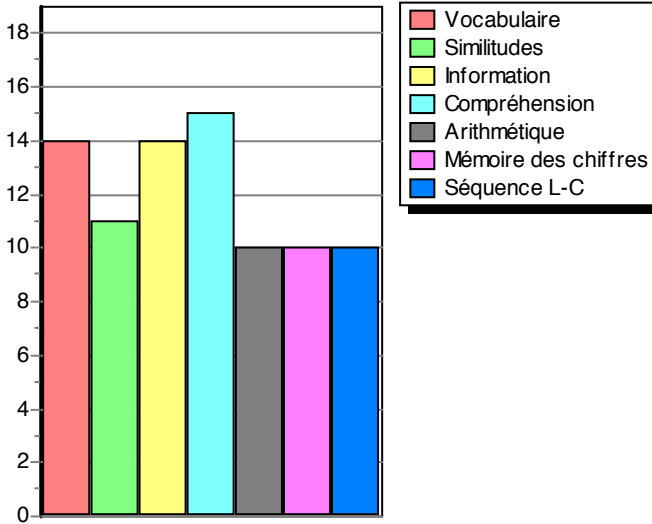

ECHELLE DE PERFORMANCE

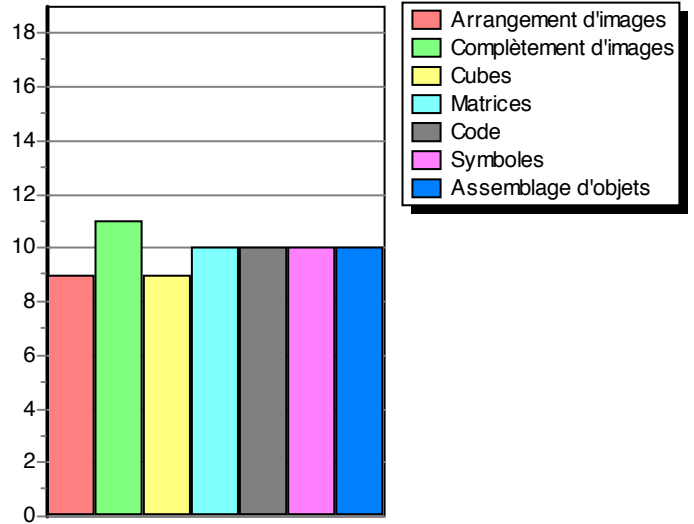

QI

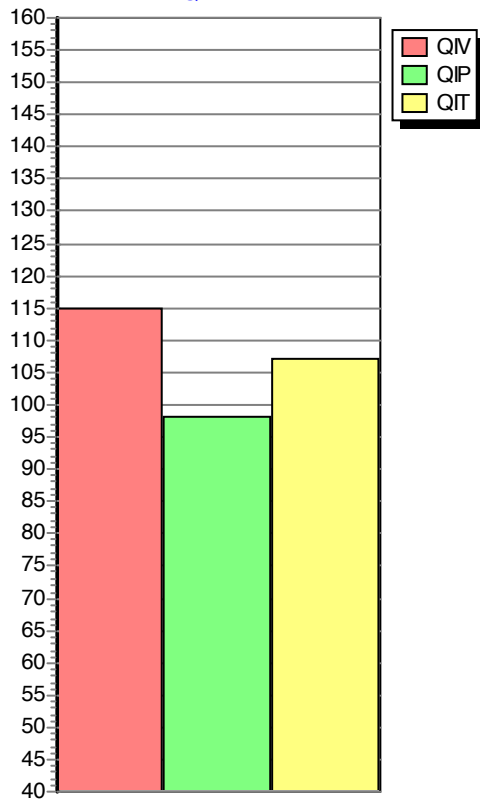

Indices

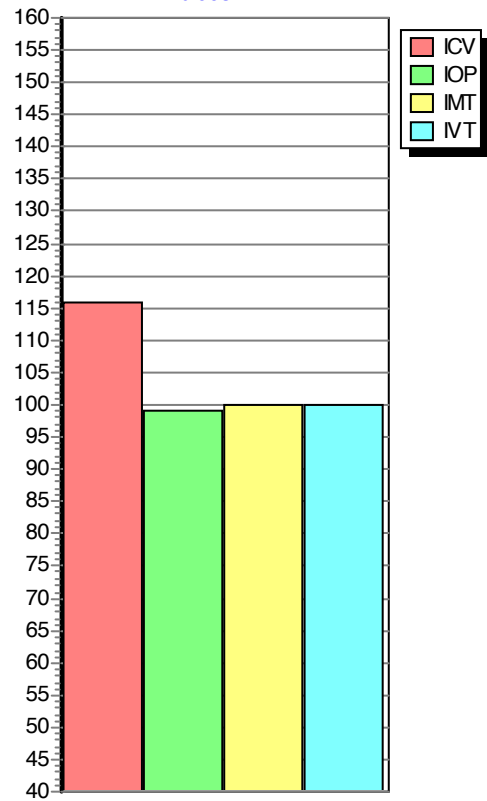

Détermination des forces et des faiblesses

	Verbal	Performance		
Total des notes standard	84	69	= 153	
Nombre de subtests utilisés pour le total	7	7	/ 14	
Note moyenne	12.00	9.86	Moyenne globale	10.93

Subtests	Note standard	Moyenne	Différence par rapport à la moyenne	Niveau de significativité statistique Seuil .05	Force (+)	Faiblesse (-)	Fréquence dans l'échantillon d'étalonnage
Vocabulaire	14	12.00	2.00	2.55	FO		25%
Similitudes	11	12.00	-1.00	2.82			
Arithmétique	10	12.00	-2.00	2.51			
Mémoire des chiffres	10	12.00	-2.00	2.64			
Information	14	12.00	2.00	2.50			10%
Compréhension	15	12.00	3.00	2.83	FO		
Séquence L-C	10	12.00	-2.00	2.85			
Complètement d'images	11	9.86	1.14	3.13			
Code	10	9.86	0.14	3.08			
Cubes	9	9.86	-0.86	2.84			
Matrices	10	9.86	0.14	2.83			
Arrangement d'images	9	9.86	-0.86	3.29			
Symboles	10	9.86	0.14	3.05			
Assemblage d'objets	10	9.86	0.14	3.31			

Différences calculées par rapport :

à la moyenne globale

aux moyennes Verbale et Performance

Analyse de la dispersion

Comparaison	Note 1	Note 2	Différence	Significativité statistique p = .05	Fréquence dans l'échantillon
QI Verbal - QI Performance	115	98	17	11.29	17.6%
Compréhension Verbale - Organisation Perceptive	116	99	17	12.57	22.6%
Compréhension Verbale - Mémoire du Travail	116	100	16	10.51	24.6%
Organisation Perceptive - Vitesse de Traitement	99	100	1	14.99	97.2%
Compréhension Verbale - Vitesse de Traitement	116	100	16	13.53	32.5%
Organisation Perceptive - Mémoire de Travail	99	100	1	12.33	97.3%
Mémoire de Travail - Vitesse de Traitement	100	100	0	13.31	100.0%

Subtest Mémoire des chiffres					
Plus longue série à l'endroit	7				51.5%
Plus longue série à l'envers	4				88.9%
A l'endroit - à l'envers	Endroit 7	Envers 4	Différence 3		21.2%

Pourcentage de cas sous différentes portions de la courbe normale							
Pourcentage de cas	2.2	6.7	16.1	50	16.1	6.7	2.2
Note standardisée	70	80	90	100	110	120	130
Description qualitative	Très Faible	Limite	Moyen Inférieur	Moyen	Moyen Supérieur	Supérieur	Très Supérieur
Etendue de QI/Indice	<= 69	70-79	80-89	90-109	110-119	120-129	>=130

Translated and adapted by permission.

Copyright © 1997 by The Psychological Corporation, U.S.A.

French translation copyright © 2000 by The Psychological Corporation, U.S.A.

All rights reserved